

Sondaj de opinie la nivel național

Noiembrie 2021

Centrul de Sociologie Urbană și Regională – CURS
Str. Dr. Iacob Felix, Nr. 26, Ap. 18, Sector 1, București, 011038, România
Tel/Fax: +4021.317.8888 E-mail: office@curs.ro Web: www.curs.ro



Metodologie

Universul de eşantionare: populația adultă rezidentă din România, în vârstă 18 ani și peste

Volumul eşantionului: 1023 respondenți, votanți în vârstă de 18 ani și peste

Tipul eşantionului: probabilist, multistadial, stratificat

Marja maximă de eroare la nivelul întregului eşantion: +/-3,1% la un nivel de încredere de 95%

Metoda de culegere a datelor: metoda CATI (Computer Assisted Telephone Interviewing)

Validarea eşantionului: s-a realizat pe baza ultimelor date INS

Datele sunt ponderate în funcție de vârstă

Perioada de realizare: 17 - 22 noiembrie, 2021

În opinia dumneavoastră, România se îndreaptă mai degrabă într-o direcție bună sau mai degrabă într-o direcție greșită?

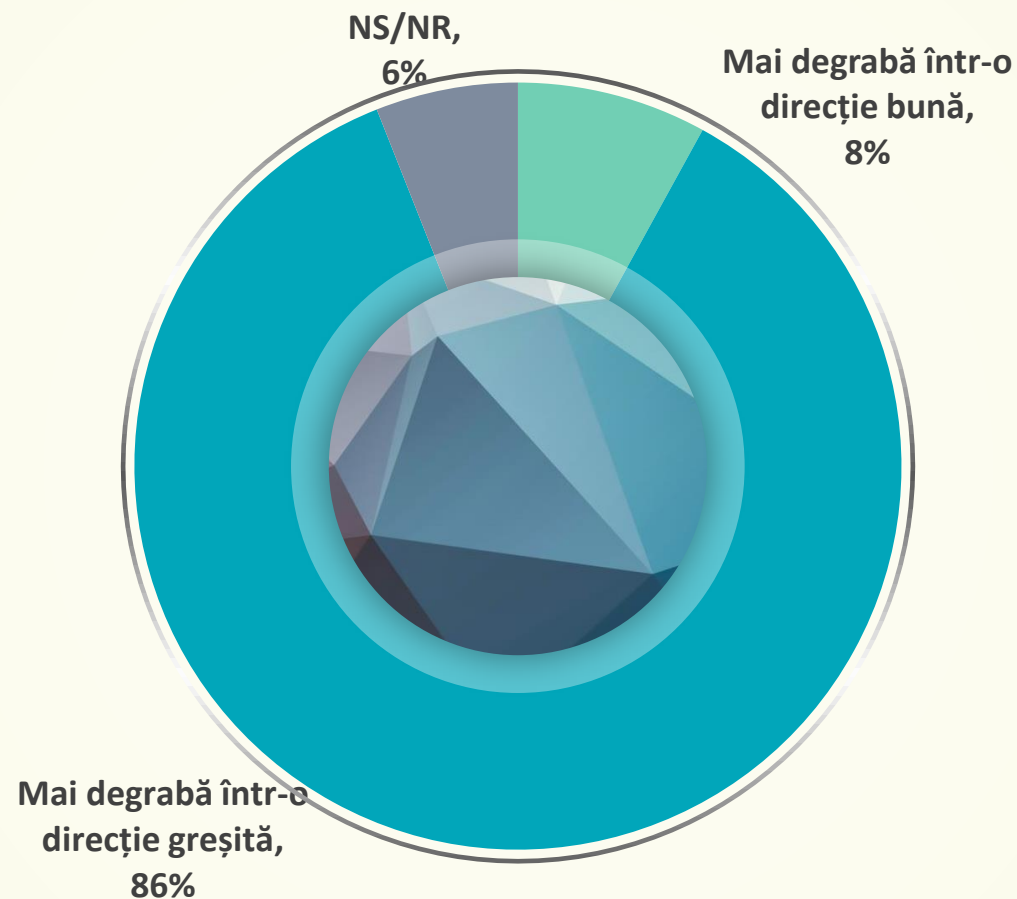
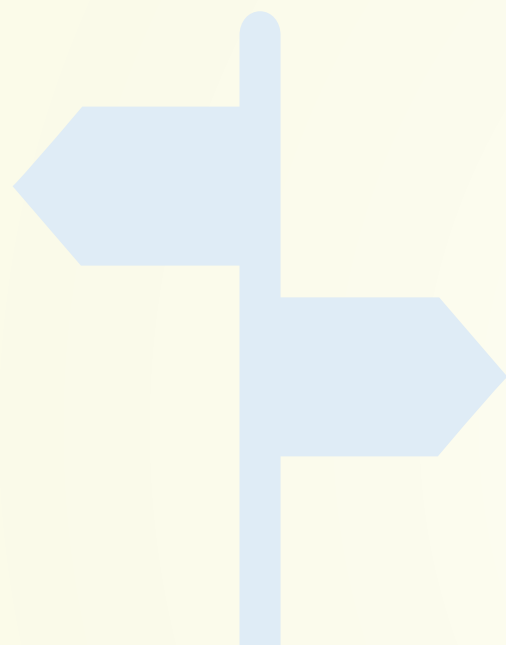

Dacă duminica viitoare ar avea loc alegerile parlamentare, dumneavoastră cu ce partid ați vota?

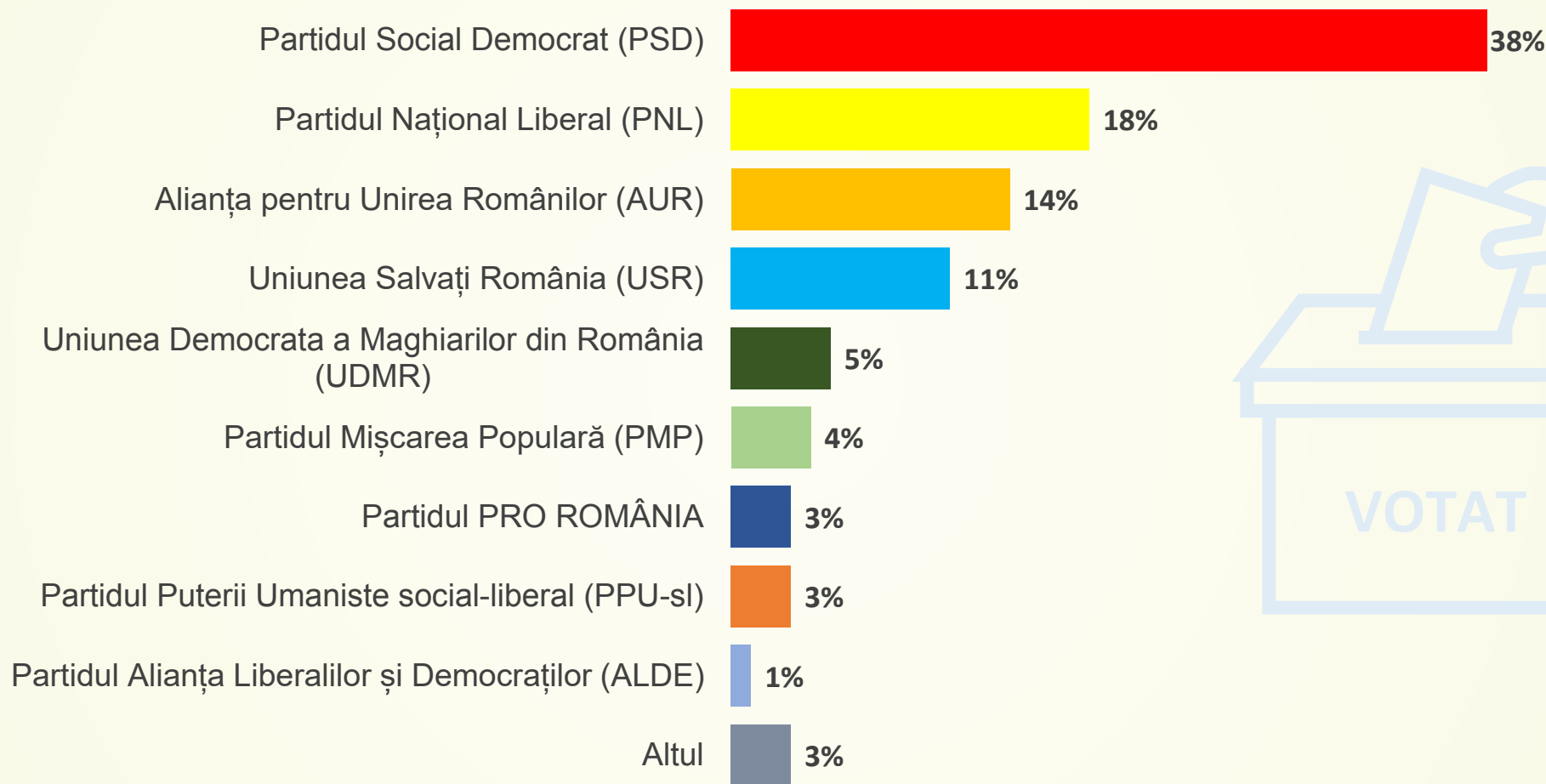

Sunteți de acord cu următoarele măsuri?

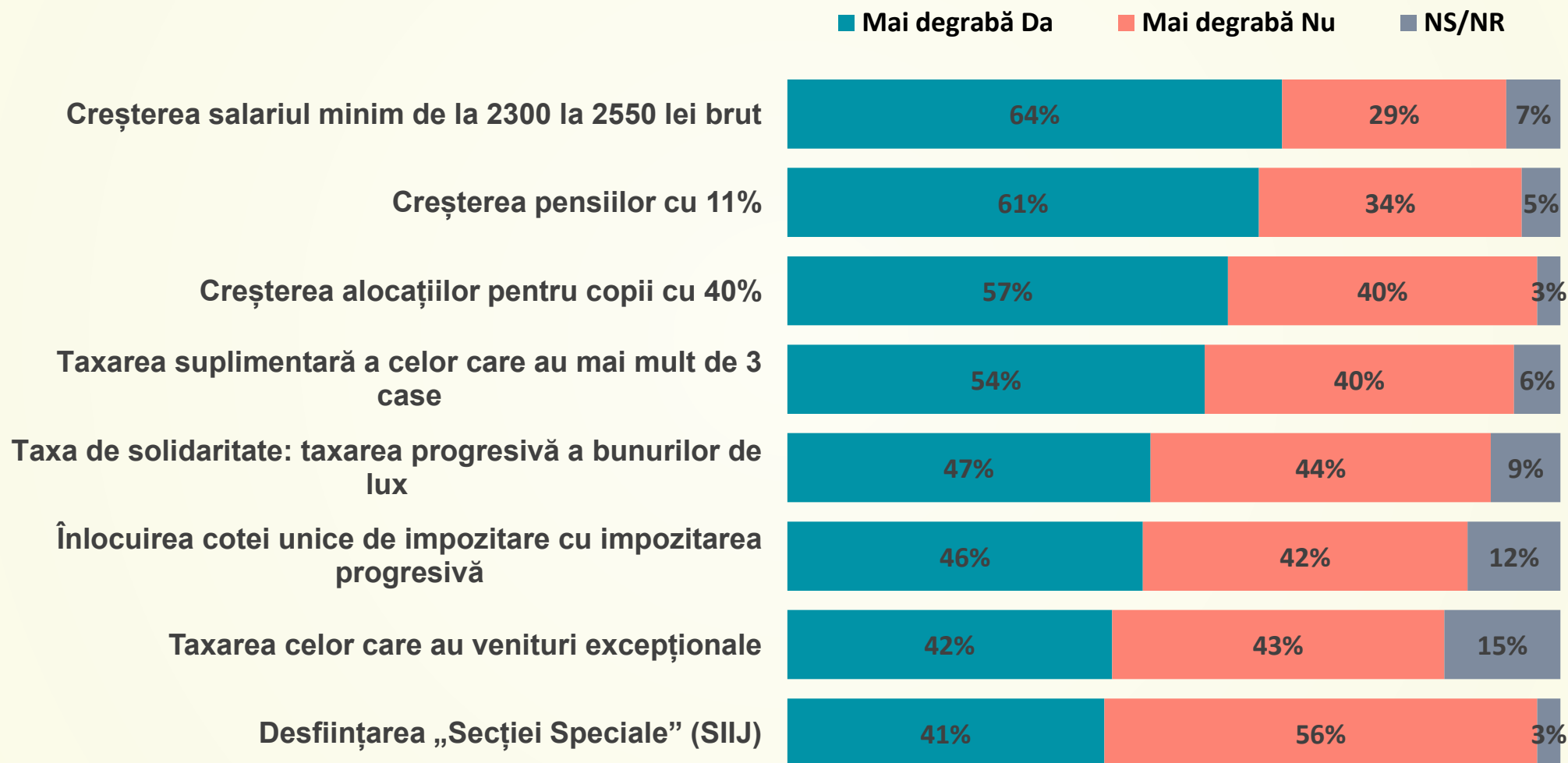

Cine considerați că este vinovat în cea mai mare măsură de producerea crizei politice prin care trecem în momentul de față?

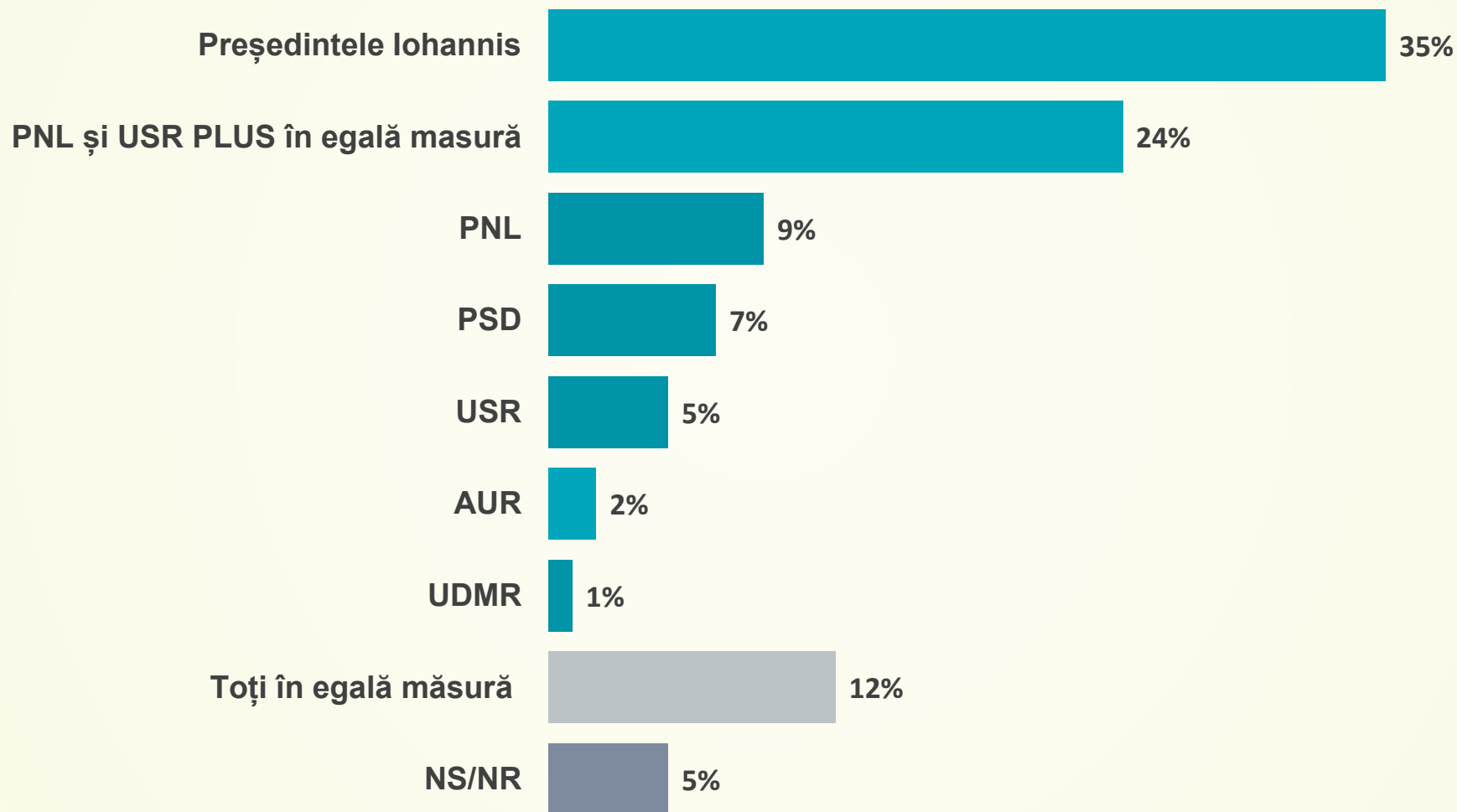

Cât de bine sau de prost considerați că au acționat în această criză politică următorii lideri politici?

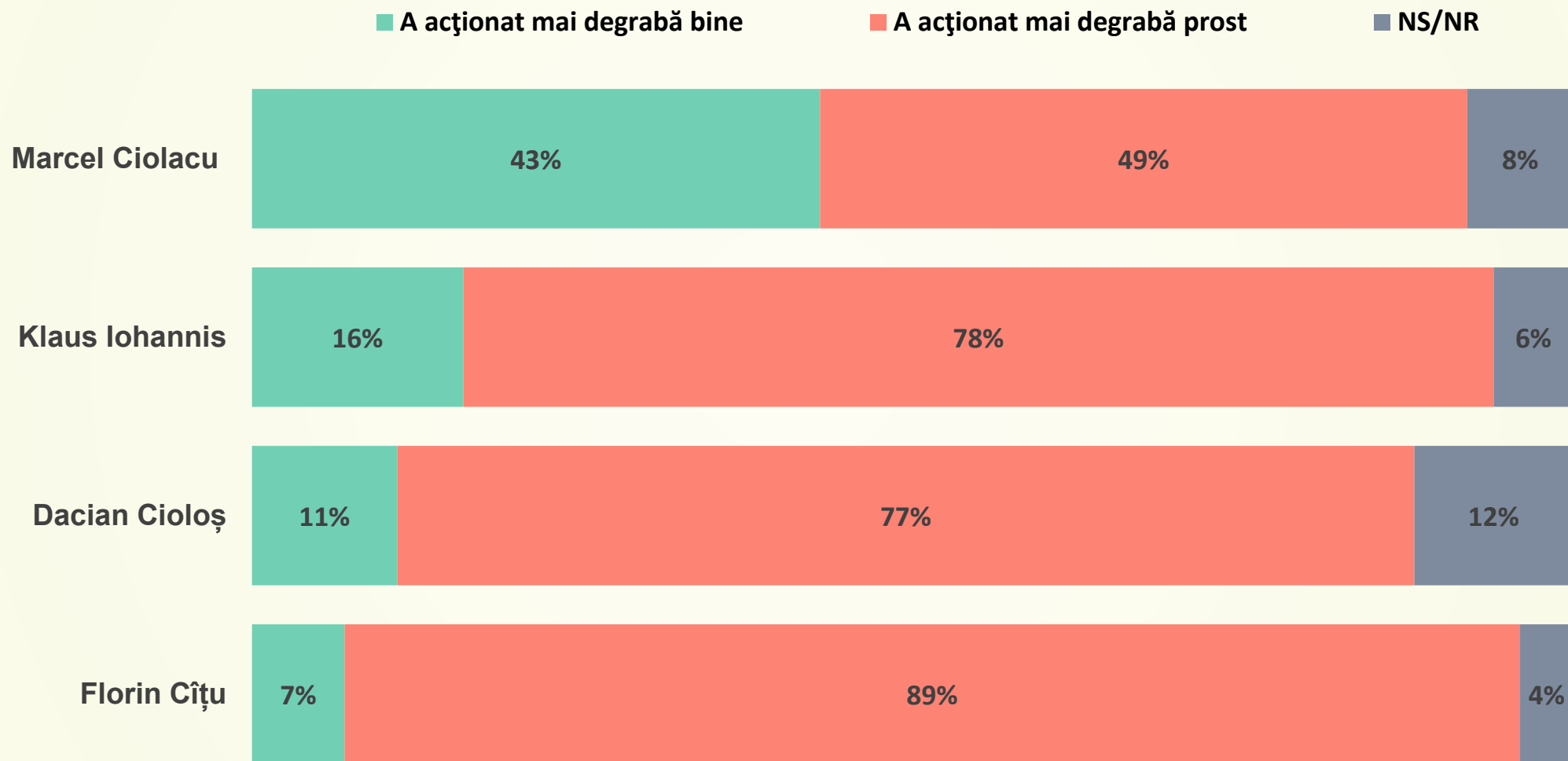

Care dintre următoarele variante de guvern ar fi cea mai potrivită pentru conducerea României după această criză politică?

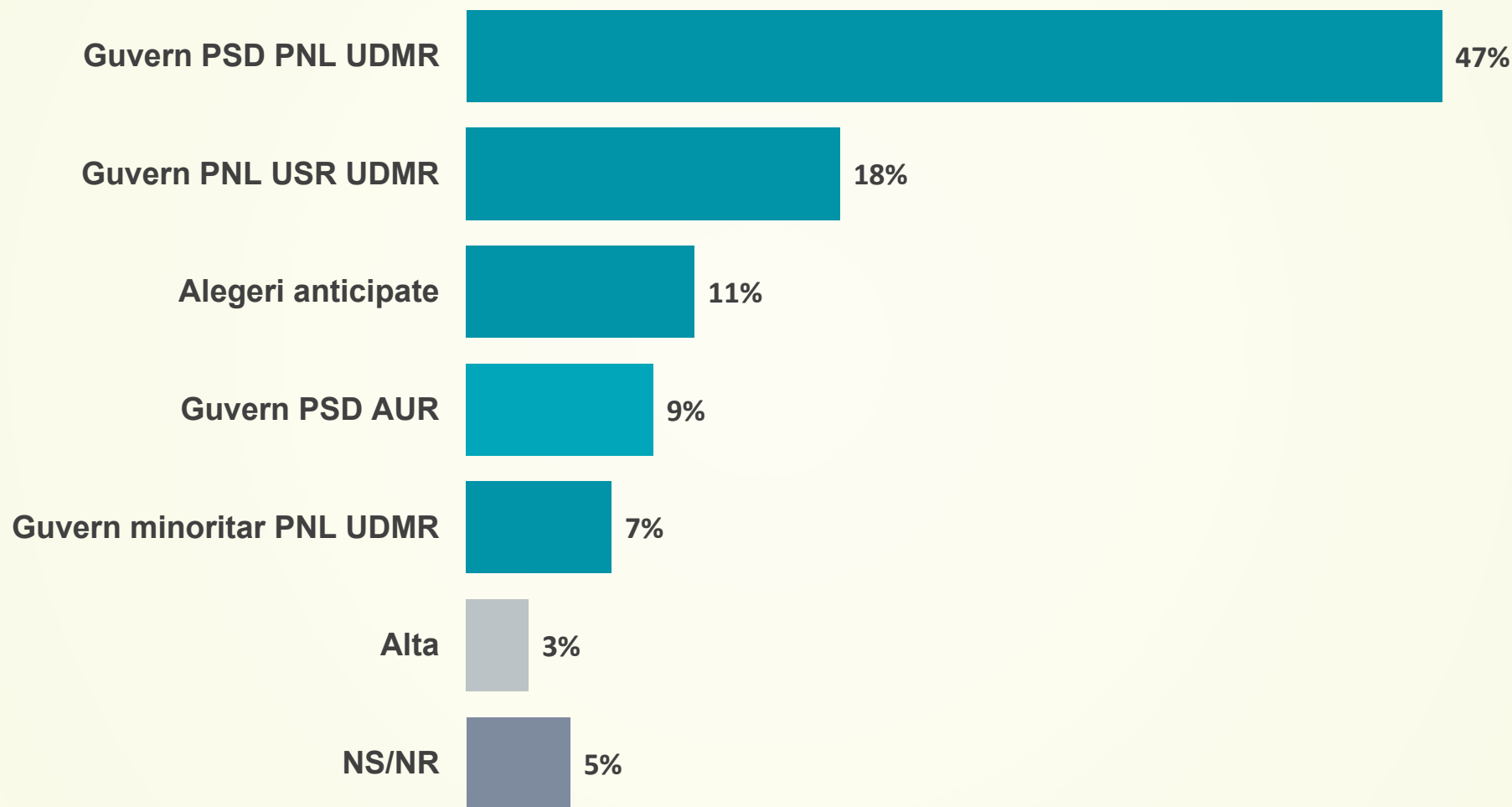

În ce măsură sunteți de acord ca PSD să sprijine din Parlament un guvern PNL UDMR minoritar, fără să intre la guvernare?

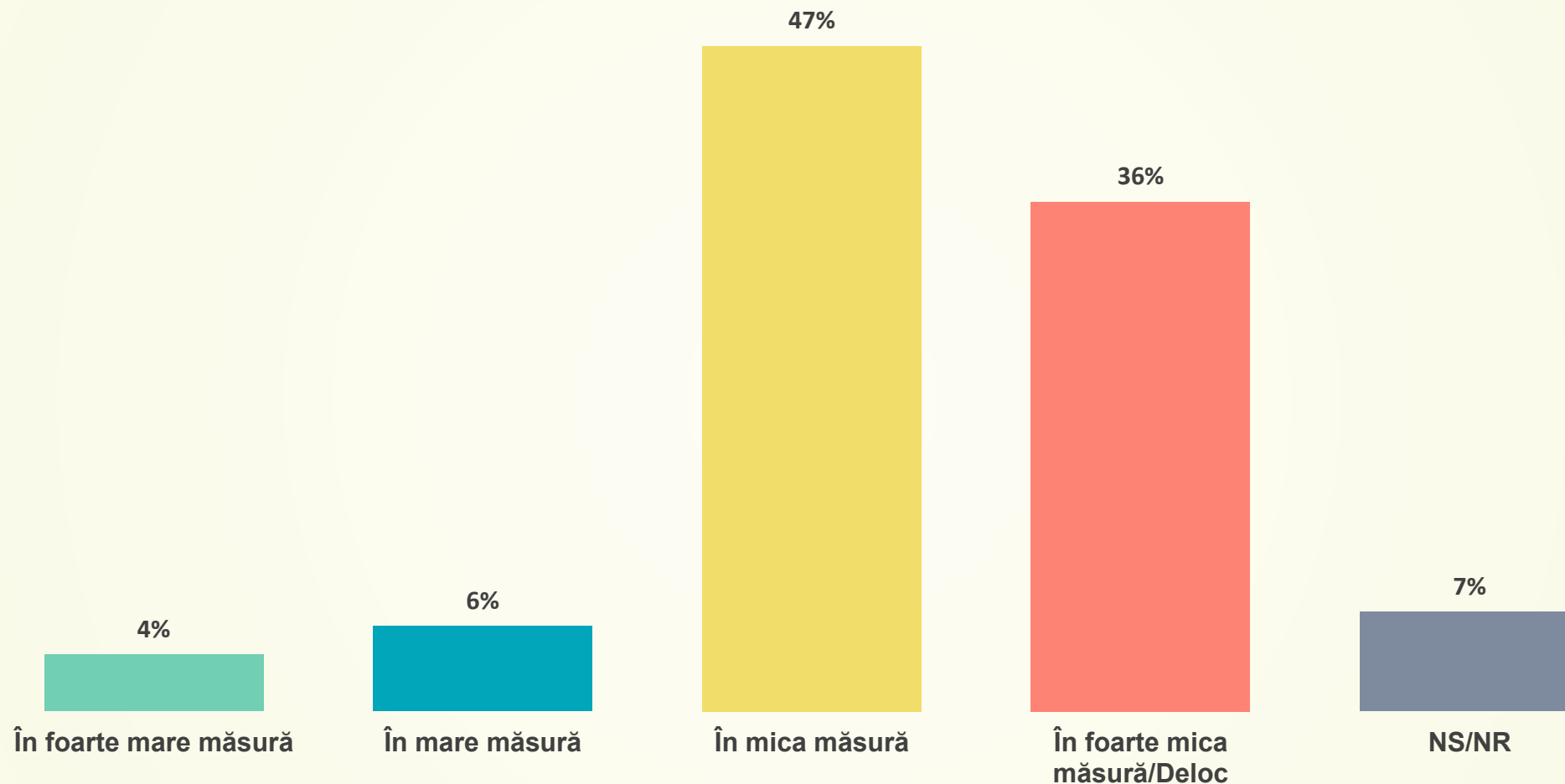

Unii oameni consideră că PSD trebuie să intre la guvernare. Alții, din contră, consideră că PSD trebuie să nu intre la guvernare și să rămână în opoziție. Dumneavoastră cu care din cele două opinii sunteți mai degrabă de acord?

